

Mauersegler, *Apus apus*

Ein faszinierender Weltenbummler!

38-40 cm Spannweite, von Schnabelspitze bis Schwanzende 16-17 cm lang und 35-56 Gramm schwer

Hoch spezialisierter Körperbau: Kräftige kleine Füße, geeignet fürs Festkrallen sowie im Verhältnis zum Kopf sehr grosse und gut geschützte Augen

Perfekte Luftanpassung: Trinken, Fressen, Schlafen und die Paarung finden im Flug statt.
Flugleistung pro Jahr: geschätzte 190'000 km pro Jahr!

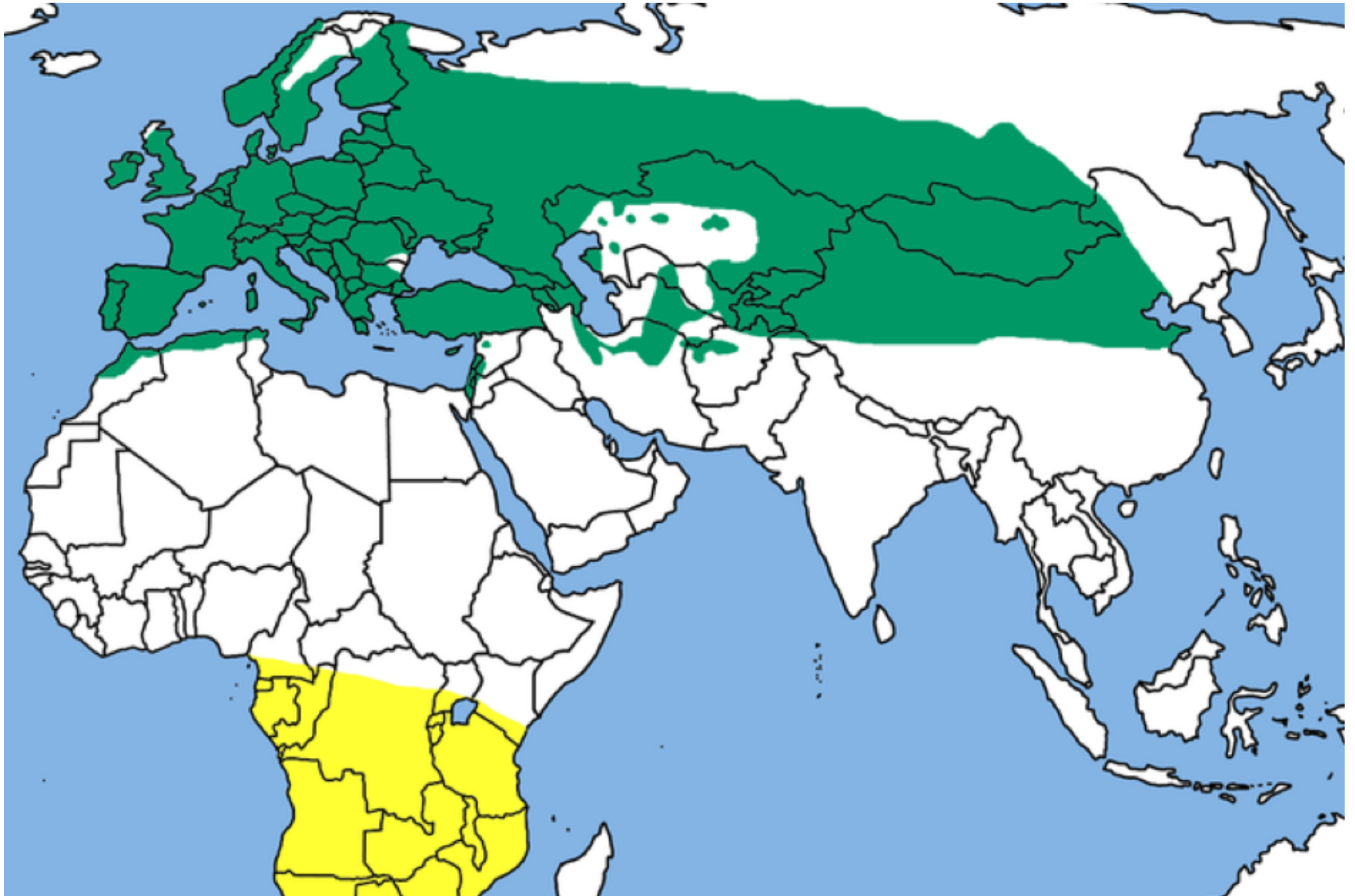

Der Weg von Mitteleuropa bis ins „Winterquartier“ von rund 7'000 km ist mit 3,7% im Vergleich zur Flugleistung von 190'000 km pro Jahr kaum der Rede wert!

Täglich werden bis zu 50 Gramm Insekten gejagt und als Futterballen an die Jungen verfüttert (täglich bis zu 20'000 Insekten)!

Mauerseglermahlzeit: Futterballen, Originaldurchmesser 1 cm

Der aufgesperrte Schlund wirkt auf der Insektenjagd wie ein Trichter resp. Kescher

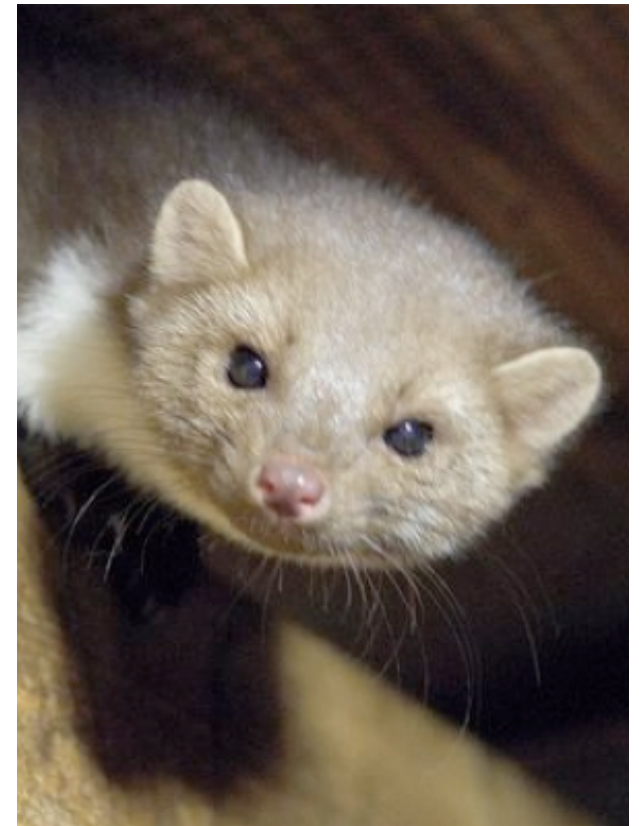
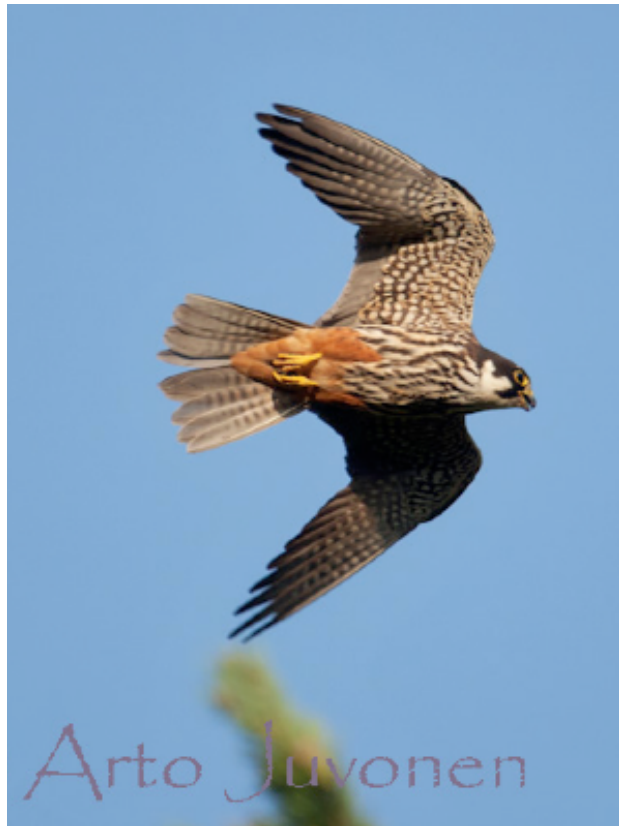

Vielmehr als der Zugriff durch natürliche Feinde (Baum-, Wander-, Turmfalke und Marder), führen unüberlegte Fassadenrenovierungen oder langdauernde Schlechtwetterphasen zu Bestandes-Einbussen

Vorbildliches Sanierungsobjekt: Die Grundschule Oeversee, Schleswig-Holstein, ist eine der zahlreichen Besichtigungsmöglichkeiten am Tag der Architektur. Die wärmetechnische, konstruktive Sanierung der Mauerwerksfassaden erfolgte über neues, kerngedämmtes Verblendmauerwerk – in Gestaltung und Material dem ursprünglichen Erscheinungsbild entsprechend. Architekt: Schüler Architekten BDA Schüler – Böller – Bahnemann, Rendsburg.

Die Nahrungsspezialisierung auf Fluginsekten macht die Mauersegler verletzlich. Langandauernde Schlechtwetterphasen gefährden Alt- und Jungvögel gleichermassen. Nicht brütende Mauersegler weichen aus diesem Grund Regenfronten weiträumig aus.

Aus der Not eine Tugend gemacht

Erwachsene Mauersegler können viel Fett speichern, das ihnen in Notzeiten als Reserve dient. Indem sie den Stoffwechsel drosseln und die Körpertemperatur herabsetzen, vermögen sie mehrere Tage am Nest auszuharren. Die Eier vertragen Abkühlung viel besser als die anderer Vögel. Die interessanteste Anpassung aber ist die Fähigkeit der Jungen, lange Zeit des Hungerns und der Kälte zu überleben („Torpor“). Das ist nicht nur lebenswichtig für den Nachwuchs, sondern auch für die Eltern, die ebenfalls Energie sparen und dann die Brutpflege bei gutem Wetter wieder aufnehmen.

Mauersegler-Küken überstehen bei einem reduzierten Stoffwechsel einen Gewichtsverlust bis zu 50 Prozent. Unter solchen ungünstigen Umständen kann die Zeit bis zum Flüggewerden achteinhalb Wochen dauern, normal sind fünf.

Schlechtwetterphasen verringern den Bruterfolg und können die Nestlingszeit um mehr als 3 Wochen verlängern!

DB-Abfrage Tierbeobachtungen (intern)

07.06.12
👁️ ~ 15 **Mauersegler**
Schulheim Schlössli, Kehrsatz, 565 m
Die Mauersegler sind da! Sie lassen sich von den abgespielten Stimmen beim Schlössli anlocken und fliegen zwischen 18-19 Uhr immer wieder in 3-er Gruppen ums Hauptgebäude. Noch haben sie die Nistkasten unter dem Dach nicht gefunden...
Meldung: Christoph G.

Map controls include a compass, a zoom slider, and buttons for 'Satellit' and 'Hybrid' views. Street names 'Belpstrasse' and 'Lohnweg' are visible. The Google logo and copyright information '© 2013 GeoEye, Geozen, Kartendaten ©2013 Google - Nutzungsbedingungen' are at the bottom.

Erste Feststellung Anfang Juni 2012, wie sich ein grösserer Mauersegler-Trupp von den abgespielten Stimmen anlocken liess

DB-Abfrage Tierbeobachtungen (intern)

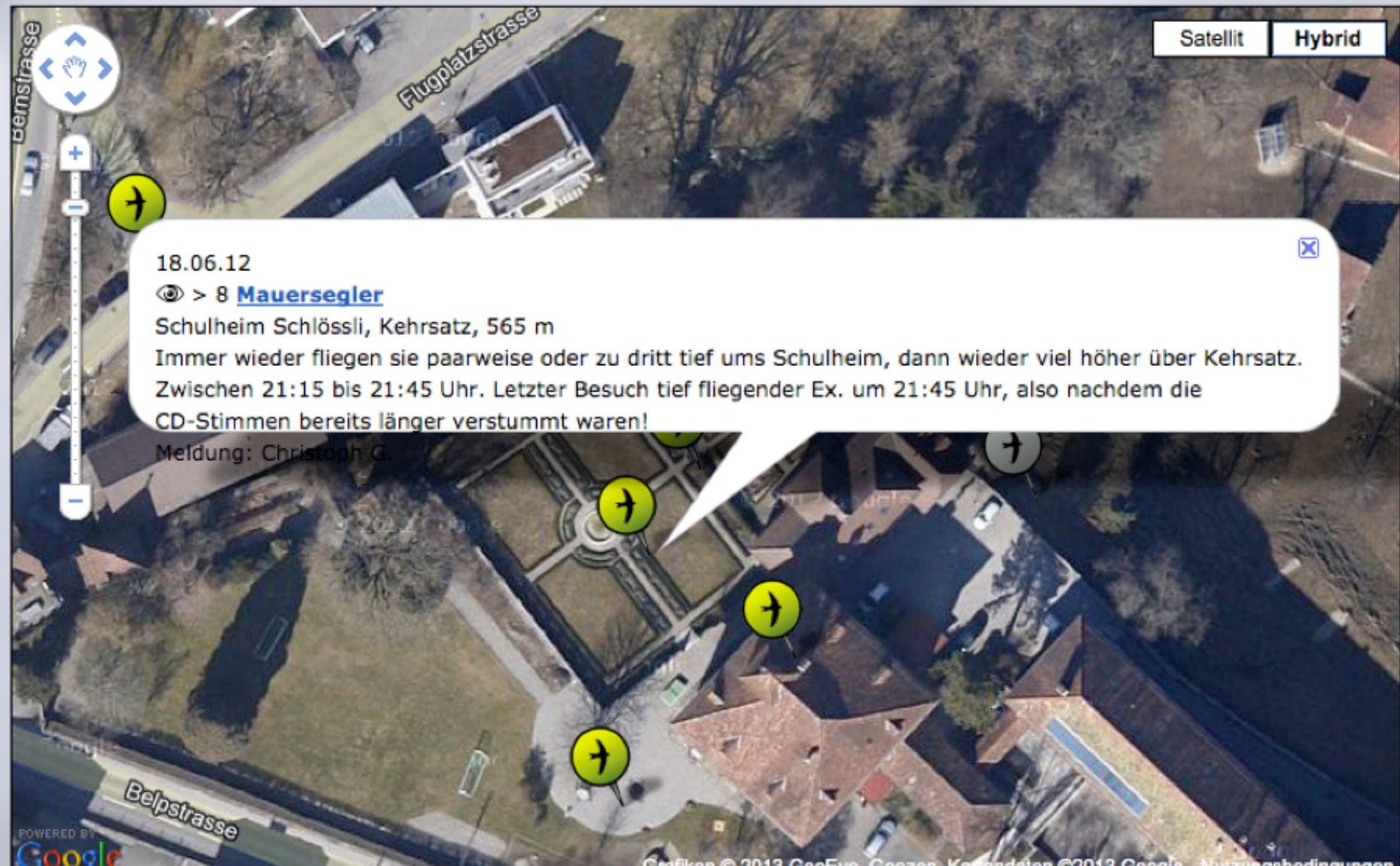

Diese Beobachtung Mitte Juni belegt, dass die Tiere auf den Standort Schlössli aufmerksam geworden sind, - auch unabhängig von den abgespielten Stimmen fliegen sie tief ums Gebäude herum.

DB-Abfrage Tierbeobachtungen (intern)

27.06.12

> 50 **Mauersegler**

Belpmoos, Kehrsatz, 509 m

abends um 18 Uhr grosser Trupp in Dorfnähe über dem Moos. Immer auch wieder ca. 10 Ex. zusammen mit Mehlschwalben hoch über dem Schlössli Kehrsatz

Meldung: Christoph G.

POWERED BY Google

Grafiken © 2013 Cnes/Spot Image, DigitalGlobe, GeoEye, Geozen, Kartendaten ©2013 Google - Nutzungsbedingungen

Das Belpmoos ist ein beliebtes Gebiet für die Nahrungssuche!

DB-Abfrage Tierbeobachtungen (intern)

28.06.12
> 3 **Mauersegler**
Kehrsatz Dorf, Kehrsatz, 569 m
morgens um 07:50 Uhr auf Baumwipfelhöhe immer wieder über Dorfzentrum und Richtung Schlössli fliegend (Beobachtung von der Strasse aus)
Meldung: Christoph G.

Gemeindeverwaltung Kehrsatz
Google
Grafiken © 2014 DigitalGlobe, GeoEye, Geozen, Kartendaten ©2013 Google - Nutzungsbedingungen

Es gab auch Morgenbeobachtungen. Einmal flogen 2-3 Ex. kurz vor 8 Uhr immer wieder dicht ums gelbe „Hochhaus“ an der Bernstrasse. Hohe, freistehende Gebäude scheinen besonders attraktiv zu sein.

Entwicklung der Mauersegler-Hauskolonie [Anzahl der Brutpaare]
Development of my "Common Swift"-house colony [number of brood pairs]

Anlockphase (mit CD), noch keine Brutpaare (2002-2004)
Attracting phase with calls from a CD, no brood pairs (2002-2004)

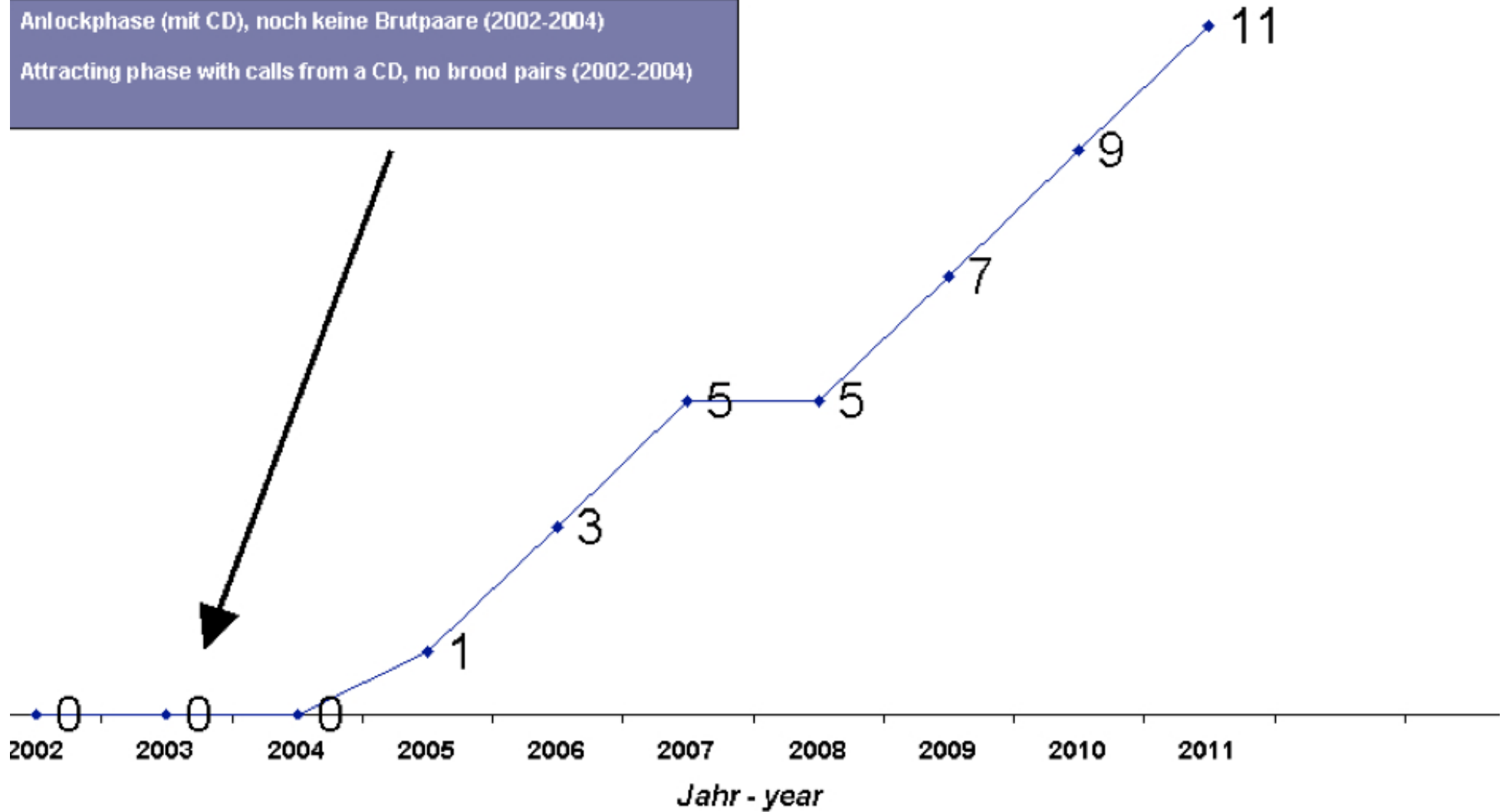

Dieses Beispiel zeigt, dass es sich lohnt, Ausdauer und Geduld zu haben, um Mauersegler an einem neuen Ort anzusiedeln!